medicalFLAT
Wir haben die richtige Adresse

Hörgeräteakustiker in Deutschland

In Zusammenarbeit mit Deutschlands Suchmaschine Nr. 1 im Gesundheitswesen www.medicaltrend.eu können wir Ihnen hier die wohl umfangreichste Datenbank des deutschen Gesundheitswesens anbieten. Erzielen Sie schnell und direkt neue Geschäftskontakte mit unseren Medizinadressen und nutzen auch Sie den Kontakt zu den Hörgeräteakustikern in Deutschland. Unser regelmäßiges Telefonmarketing sowie der ständige Kontakt der Fachredakteure mit dieser Zielgruppe garantieren höchste Aktualität der Adressen. In dieser Form einmalig bieten wir Ihnen für diese Adressen **exklusiv** auf alle Telefonnummern, Telefaxnummern und EMail-Adressen die Zustimmung zur werblichen Nutzung der Informationen, erhoben wurden diese Daten im rechtssicheren Double-Opt-in-Verfahren.

Zielgruppe:	***Hörgeräteakustiker in Deutschland***
Anzahl:	3.776 Adressen
OPT-IN-Telefon:	3.609 Adressen
OPT-IN-Telefax:	1.675 Adressen
OPT-IN-Email:	3.776 Adressen
Adressenherkunft:	Diese Zielgruppe wird exklusiv über Europas Suchmaschine Nr. 1 im Gesundheitswesen **www.medicaltrend.eu** generiert, alle Einträge werden vor Veröffentlichung redaktionell geprüft und erst nach Abschluss des Double-Opt-in-Verfahrens freigegeben. Alle Adressen in dieser Zielgruppe haben ausdrücklich der werblichen Nutzung der Adresse, Telekommunikationsdaten und der Zusatzinformationen per E-Mail im OPT-IN-Verfahren zugestimmt.
Adressenpflege:	Diese Zielgruppe wird fortlaufend gepflegt, Dublettenabgleich wurde durchgeführt, postalisch geprüft, Nixie- und Robinsonabgleiche erfolgt.
Selektionsmöglichkeiten:	Diese Zielgruppe kann selektiert werden nach: Bundesländer Postleitzahlen Geschlecht Kommunikationsdaten Sprachen

© Stettin Direct Marketing 2008 – Alle Rechte vorbehalten - (Stand: Oktober 2008)
Nidderring 14, 61118 Bad Vilbel, Deutschland – Tel. (06101) 9958819 – Fax. (06101) 9958842
www.medicalflat.de – info@medicalflat.de

medicalFLAT
Wir haben die richtige Adresse

Hörgeräteakustiker in Deutschland nach Bundesländern:

Bundesland	Anzahl	Bundesland	Anzahl
Baden-Württemberg	467 Adressen	Bayern	506 Adressen
Berlin	117 Adressen	Brandenburg	115 Adressen
Bremen	37 Adressen	Hamburg	81 Adressen
Hessen	284 Adressen	Mecklenburg-Vorpommern	82 Adressen
Niedersachsen	405 Adressen	Nordrhein-Westfalen	901 Adressen
Rheinland-Pfalz	161 Adressen	Saarland	49 Adressen
Sachsen	208 Adressen	Sachsen-Anhalt	100 Adressen
Schleswig-Holstein	150 Adressen	Thüringen	113 Adressen

Hörgeräteakustiker in Deutschland nach Postleitzahlen:

Postleitzahlen	Anzahl	Postleitzahlen	Anzahl
PLZ 01000-09999	330 Adressen	PLZ 10000-19999	281 Adressen
PLZ 20000-29999	441 Adressen	PLZ 30000-39999	436 Adressen
PLZ 40000-49999	536 Adressen	PLZ 50000-59999	431 Adressen
PLZ 60000-69999	323 Adressen	PLZ 70000-79999	369 Adressen
PLZ 80000-89999	310 Adressen	PLZ 90000-99999	319 Adressen

Durch fortlaufende Datenpflege können sich diese Stückzahlen verändern. Tagesaktuelle Stückzahlen erhalten Sie rund um die Uhr im Internet unter www.medicalflat.de, dort haben wir Ihnen zu jeder Zielgruppe ein ausführliches Datenblatt mit Stückzahlen, Satzaufbau und umfangreichen Zusatzinformationen zum Download zur Verfügung gestellt.

Bei uns kaufen Sie nicht die Katze im Sack, wir bieten Ihnen die Möglichkeit unsere Flatrate ausführlich zu testen. Melden Sie sich jetzt direkt online unter www.medicalflat.de/de/testzugang.html für Ihren **kostenlosen und unverbindlichen Testzugang für Sie 7 Tage** an und überzeugen Sie sich von Deutschlands erster Flatrate für Medizinadressen. Selbstverständlich ist dieser Testzugang ohne jegliche Verpflichtung, nach 7 Tagen wird der Testzugang automatisch gelöscht, einen Vertrag schließen Sie nicht ab.

© Stettin Direct Marketing 2008 – Alle Rechte vorbehalten - (Stand: Oktober 2008)
Nidderring 14, 61118 Bad Vilbel, Deutschland – Tel. (06101) 9958819 – Fax. (06101) 9958842
www.medicalflat.de – info@medicalflat.de

medicalFLAT
Wir haben die richtige Adresse

Satzaufbau Hörgeräteakustiker in Deutschland:

Datenfeld	Inhalt
trendid	101520
firma1	Akustik am Markt
firma2	Hörgeräte und mehr
firma3	
anrede	Herr
titel	
vorname	Hans
nachname	Muster
strasse	Nidderring 14
strasse2	
plz	61118
ort	Bad Vilbel
bundesland	Hessen
lkz	DE
land	Deutschland
telefon	06101/9958819
telefax	06101/9958842
internet	http://www.medicalflat.de
email	hans.muster@medicalflat.de
Sprache	19,23

Für alle Codefelder (z.B. Fachgebiete) in denen mehrere Einträge vorhanden sein können haben wir Ihnen auf unserer Homepage Codelisten mit den Nummern und den dazugehörigen Codetexten (z.B. 3=Allgemeinmedizin) zum Download bereitgestellt. Desweiteren finden Sie auf unserer Homepage zu dieser Zielgruppe Musterdateien in Excel und CSV-Textformat zum Download. Unseren Adressenkatalog, Musterdateien und für jede Zielgruppe Datenblätter mit umfangreichen Informationen und Stückzahlen finden Sie auf unserer Homepage unter Adressenkataloge.

© Stettin Direct Marketing 2008 – Alle Rechte vorbehalten - (Stand: Oktober 2008)
Nidderring 14, 61118 Bad Vilbel, Deutschland – Tel. (06101) 9958819 – Fax. (06101) 9958842
www.medicalflat.de – info@medicalflat.de

medicalFLAT
Wir haben die richtige Adresse

Zahlen Sie noch für jede Adresse einen Mietpreis?
Damit ist jetzt Schluss! Stettin Direct Marketing bietet Ihnen tagesaktuell Medizinadressen zum Festpreis an, Deutschlands erste Flatrate für Medizinadressen gibt Ihnen die Möglichkeit für 12 Monate den kompletten Datenbestand ohne Einschränkungen zu nutzen. Bereits für jährlich nur 699,00 Euro können Sie uneingeschränkt auf alle Adressen incl. vollständiger Anschrift, Ansprechpartner, Telefon, Telefax, Internet, E-Mail sowie umfangreiche Zusatzinformationen wie z.B. Fachgebiete und Behandlungsschwerpunkte zugreifen und diese für Ihre Werbezwecke ohne jegliche Einschränkung einsetzen.

Download der Adressen als CSV-Textdatei oder Excel - sie haben die Wahl!
Während der Laufzeit der Flatrate können Sie jederzeit und beliebig oft auf alle Datenbanken zugreifen, Ihre Selektionen direkt online in unseren Datenbanken durchführen und ganz nach Ihren Wünschen die Adressen als CSV-Textdatei oder Exceldatei sofort auf Ihren PC herunterladen, selbstverständlich mit vollständiger Anschrift, allen Kommunikationsdaten und Zusatzinformationen wie z.B. Fachgebiete und Behandlungsmethoden. Damit bieten wir Ihnen die Möglichkeit, an 24 Stunden am Tag Ihre gewünschte Zielgruppe zu selektieren und diese nach dem Download sofort einzusetzen.

Informationen per E-Mail verschicken, rechtssicher ohne Abmahnung - kein Problem!
Alle Mediziner in unseren Datenbanken haben schriftlich im rechtssicheren Double-Opt-in-Verfahren der Nutzung Ihrer Daten inklusive Telefon, Telefax und Email-Adresse zu werblichen Zwecken ausdrücklich zugestimmt. Ob Sie unsere Adressen downloaden und direkt in Ihrem Unternehmen zu Werbezwecken nutzen oder einen Newsletter per Email versenden, mit unseren Adressen arbeiten Sie immer auf der rechtlich einwandfreien Seite. Nutzen Sie unsere aktuellen Adressen um den Mediziner telefonisch, schriftlich und per E-Mail Ihre Informationen zukommen zu lassen.

Download der Adressen, alles inklusive - selbstverständlich!
Alles Inklusive - nach der Buchung der Flatrate können Sie jederzeit während der Vertragslaufzeit alle von Ihnen gewünschten Adressen in unserer Datenbank selektieren und auf Ihren PC herunterladen, alles ohne Aufpreis. Es gibt keine versteckten Zusatzkosten und keine Leistung für die Sie extra zahlen müssen, bei uns sind wirklich alle Leistungen inklusive.

- ✓ Mehr als 583.500 Medizinadressen aus Deutschland
- ✓ Einmal zahlen – 365 Tage uneingeschränkter Zugang
- ✓ Alle Adressen mit Opt-In für Werbezwecke
- ✓ Rechtssicheres Double-Opt-In Verfahren
- ✓ Tägliches Update der Medizinadressen
- ✓ Umfangreiche Selektionskriterien
- ✓ Download der Adressen als Excel oder CSV-Datei
- ✓ Alles Inklusive – keine versteckten Nebenkosten
- ✓ nur 699,00 € zzgl. MwSt. pro Jahr

© Stettin Direct Marketing 2008 – Alle Rechte vorbehalten - (Stand: Oktober 2008)
Nidderring 14, 61118 Bad Vilbel, Deutschland – Tel. (06101) 9958819 – Fax. (06101) 9958842
www.medicalflat.de – info@medicalflat.de

medicalFLAT
Wir haben die richtige Adresse

Adressenverzeichnis medicalflat.de

Ärzte in Deutschland Amtsärzte, Badeärzte, Belegärzte, Berufskrankheiten-Gutachter, Betriebsärzte, D-Ärzte, E-Ärzte, Fachärzte, H-Ärzte, Hausärzte, Kurärzte, Schulärzte, Sportärzte, Unfallärzte sowie Vertrauensärzte.	**135.073 Adressen**
Beauty in Deutschland Farb-/Stilberater, Fitnesscenter, Friseursalons, Fußpflegesalons, Kosmetik-salons, Nageldesigner, Naturkosmetiker, Pigmentierer, Saunas, Schönheits-farmen, Sonnenstudios, Wellnessbäder, Wellnesshotels, Wellnesstrainer.	**141.180 Adressen**
Geburtshilfe in Deutschland Profitieren auch Sie von Deutschlands größter Datenbank für Geburtshilfeadressen und nutzen Sie den direkten Kontakt zu Frauenärzte, Frauenkliniken, Geburtshäuser sowie Hebammen.	**11.428 Adressen**
Heilberufe in Deutschland Akupunkteure, Atemtherapeuten, Chirotherapeuten, Ergotherapeuten, Heilpraktiker, Kinesiologen, Krankengymnasten, Logopäden, Masseure, Osteopathen, Physiotherapeuten, Podologen, Psychologen und viele mehr.	**101.409 Adressen**
Krankenhäuser in Deutschland Profitieren auch Sie von Deutschlands größter Datenbank für Krankenhausadressen und nutzen Sie den direkten Kontakt zu Klinikärzten, Kliniken sowie kaufmännischen und medizinischem Krankenhauspersonal.	**1.252 Adressen**
Medizinische Beratung in Deutschland Profitieren auch Sie von unserer großen Datenbank für Medizinadressen und nutzen Sie den Kontakt zu Beratungsstellen, Ernährungsberater, Gesundheitsberater, Selbsthilfegruppen sowie Wohlfahrtsverbände.	**50.571 Adressen**
Medizinische Einrichtungen in Deutschland Profitieren auch Sie von Deutschlands größter Datenbank für Medizinadressen und nutzen Sie den Kontakt zu Blutbanken, Blutspendedienste, Med. Bäder, Müttererholungsheime sowie Schlaflabore.	**594 Adressen**
Medizinischer Handel in Deutschland Profitieren auch Sie von Deutschlands größter Datenbank für Medizinadressen und nutzen Sie den Kontakt zu Apotheken, Augenoptiker, Hörgeräteakustiker, Orthopädietechniker sowie Sanitätshäuser.	**39.816 Adressen**
Pflegeeinrichtungen in Deutschland Altenpflegeheime, Ambulante Pflegedienste, Behindertenbetreuungsdienste, Behindertenheime, Behindertenwerkstätten, Blindenheime, Blinden-werkstätten, Hospize sowie Palliativmediziner.	**30.830 Adressen**
Schönheitschirurgie in Deutschland 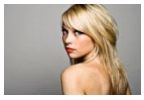 Profitieren auch Sie von Deutschlands größter Datenbank für Schönheitschirurgie und nutzen Sie den direkten Kontakt mit unseren Adressen zu den Schönheitschirurgen und Schönheitskliniken.	**681 Adressen**
Tiermedizin in Deutschland 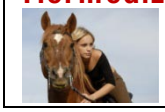 Profitieren auch Sie von Deutschlands größter Datenbank für Tiermedizinadressen und nutzen Sie den direkten Kontakt zu Amtstierärzte, Tierärzte, Tierheilpraktiker, Tierkliniken sowie Tierpsychologen.	**12.238 Adressen**
Zahnmedizin in Deutschland Profitieren auch Sie von Deutschlands größter Datenbank für Zahnmedizinadressen und nutzen Sie den direkten Kontakt zu den Zahnmedizinern: Dentallabore, Zahnärzte sowie Zahnkliniken.	**59.025 Adressen**

© Stettin Direct Marketing 2008 – Alle Rechte vorbehalten - (Stand: Oktober 2008)
Nidderring 14, 61118 Bad Vilbel, Deutschland – Tel. (06101) 9958819 – Fax. (06101) 9958842
www.medicalflat.de – info@medicalflat.de

medicalFLAT
Wir haben die richtige Adresse

Faxbestellung an 06101/9958842

Stettin Direct Marketing
Herrn Thomas Stettin
Nidderring 14

61118 Bad Vilbel

Hiermit bestellen wir auf der Grundlage der uns vorliegenden Allgemeinen Geschäftsbedingungen des Onlinedienstes medicalflat.de (Stettin Direct Marketing):

medicalFLAT Deutschland
Vertragsdauer: 12 Monate
Preis für 12 Monate: Pauschal 699,00 € zzgl. MwSt. für 12 Monate

Unsere Kundendaten:

Firma:	
USt.-ID:	
Abteilung:	
Anrede:	
Titel:	
Vorname:	
Nachname:	
Strasse:	
PLZ:	
Ort:	
Land:	
Telefon:	
Telefax:	
Internet:	
E-Mail:	

Es gelten die Allgemeinen Geschäftsbedingungen des Onlinedienstes medicalflat.de (Stettin Direct Marketing) welche ich hiermit ausdrücklich anerkenne.

…… ……..
Ort und Datum Stempel/Unterschrift

© Stettin Direct Marketing 2008 – Alle Rechte vorbehalten - (Stand: Oktober 2008)
Nidderring 14, 61118 Bad Vilbel, Deutschland – Tel. (06101) 9958819 – Fax. (06101) 9958842
www.medicalflat.de – info@medicalflat.de

Allgemeine Geschäftsbedingungen (AGB) von www.medicalflat.de

www.medicalflat.de ist ein Produkt von Stettin Direct Marketing (nachfolgende SDM genannt).
Die nachfolgenden AGB regeln das Geschäftsverhältnis zwischen SDM für sein Produkt www.medicalflat.de und dessen Kunden. Der Service von www.medicalflat.de richtet sich ausschließlich an gewerbliche Kunden. Abweichende Regelungen und AGB des Kunden, die mit diesen AGB von www.medicalflat.de in Widerspruch stehen, sind nur gültig, wenn sich SDM schriftlich damit einverstanden erklärt.
SDM ist jederzeit berechtigt, die AGB von www.medicalflat.de zu ändern oder zu ergänzen; SDM macht in diesem Falle seinen Kunden die geänderten AGB zugänglich. Die Kunden haben bzgl. der geänderten AGB ein Widerspruchsrecht, das sie innerhalb von vier Wochen nach Zugänglichmachung der geänderten AGB gegenüber SDM aussprechen können. SDM ist berechtigt, nach Ausübung des Widerspruchsrechts eines Kunden, diesem die Leistungen zu kündigen und eine Fortsetzung oder Verlängerung des Vertrages zu verweigern. Widerspricht der Kunde nicht den geänderten AGB innerhalb der Vierwochenfrist, werden sie Vertragsbestandteil. Mit der Anmeldung, Bestellung und/oder Rechnungsbegleichung bei www.medicalflat.de erklärt sich der Kunde mit den AGB von www.medicalflat.de einverstanden.

1. Geltung der Allgemeinen Geschäftsbedingungen

SDM wickelt alle Verträge und Leistungen von www.medicalflat.de ausschließlich auf der Grundlage dieser AGB ab. Diese AGB gelten für alle - auch zukünftigen - Geschäftsbeziehungen mit den Kunden von www.medicalflat.de. Ein ausdrücklicher oder stillschweigender Verzicht auf Rechte aus diesen Bedingungen und einzelnen Fällen berührt nicht die Wirksamkeit der Bedingungen im übrigen Geschäftsverkehr. Geschäftsbedingungen eines Geschäftspartners, die unseren AGB entgegenstehen, werden hiermit abgelehnt, ohne dass es eines ausdrücklich nochmals ausgesprochenen Widerspruchs im Einzelfalle bedarf. Werden seitens SDM ausnahmsweise Bedingungen des Geschäftspartners anerkannt, so gilt dies nur für das spezielle Geschäft und nur in dem Umfang, als dies ausdrücklich vereinbart ist.

2. Geschäftszweck

Kunden von www.medicalflat.de können nach Vertragsschluss und unter Beachtung dieser AGB und unter Beachtung der gesetzlichen Bestimmungen uneingeschränkt auf die Adressen der Datenbanken von www.medicalflat.de online zugreifen, Adressen nach vorgegebenen Auswahlkriterien selektieren und auf ihren Computer downloaden. Die Kunden können die Adressen während der vereinbarten Vertragslaufzeit für ihr in der Anmeldung angegebenes Unternehmen nutzen.

3. Vertragsschluss

3.1. SDM schließt Verträge bzgl. seines Produktes www.medicalflat.de ausschließlich mit gewerbetreibenden Kunden ab; Privatpersonen dürfen den Onlinedienst www.medicalflat.de nicht nutzen.
3.2. Der Vertrag zwischen SDM mit seinem Produkt www.medicalflat.de und dem Kunden kommt zustande, wenn sich der Kunde schriftlich über einen Bestellschein oder online über die Anmeldeseite anmeldet und dieser Kundenantrag innerhalb von zwei Wochen schriftlich seitens SDM bestätigt wird. Der Kunde ist für die Richtigkeit seiner Angaben allein verantwortlich.
3.3. SDM ist ebenfalls berechtigt, das Angebot des Kunden durch zur Verfügungstellung der Zugangsdaten an den Kunden anzunehmen, der Vertrag kommt damit ebenfalls zustande.
Vertragsbeginn ist das Rechnungsdatum; nach Rechnungsstellung kann der Kunde den Onlinedienst www.medicalflat.de mit den persönlichen Zugangsdaten für die Vertragslaufzeit vollständig nutzen. Der Download der Adressen ist erst nach Zahlungseingang des Nutzungsentgeltes möglich.
3.4. SDM behält sich das Recht vor, eine Anmeldung bzw. einen Kundenantrag ohne Angaben von Gründen abzulehnen.

4. Leistung

4.1. Die Leistungen von www.medicalflat.de beinhalten die Bereitstellung der Online-Datenbanken von im Double-Opt-In-Verfahren gewonnenen Medizinadressen, der Möglichkeit zur Selektion innerhalb der Adressdatenbanken sowie die Möglichkeit zum Download der vom Kunden selektierten Adressen.

© Stettin Direct Marketing 2008 – Alle Rechte vorbehalten - (Stand: Oktober 2008)
Nidderring 14, 61118 Bad Vilbel, Deutschland – Tel. (06101) 9958819 – Fax. (06101) 9958842
www.medicalflat.de – info@medicalflat.de

4.2. SDM erteilt dem Kunden hierfür während der Vertragslaufzeit das uneingeschränkte Nutzungsrecht für das in der Anmeldung angegebene Unternehmen. der Kunde hat jedoch bei der Nutzung der Adressen die Bestimmungen dieser AGB und die gesetzlichen Bestimmungen zu beachten.

5. Nutzungsentgelt

Für die unter Punkt 4 zu erbringende Leistung stellt SDM dem Kunden ein jährliches Nutzungsentgelt in Höhe von 699,00 EUR zzgl. der gesetzlichen Mehrwertsteuer in Rechnung, der Abrechnungszeitraum ist grundsätzlich jährlich.
SDM ist berechtigt, das Nutzungsentgelt nach schriftlicher Vorankündigung zu erhöhen. In diesem Fall hat der Kunde das Recht, den Vertrag über den vereinbarten Zeitraum hinaus nicht weiter fortzusetzen. Der Kunde hat in diesem Falle die Pflicht innerhalb von vier Wochen nach Erhöhung des Nutzungsentgeltes SDM schriftlich Nachricht über die nicht gewünschte Verlängerung des Vertrages über den Vertragszeitraum hinaus zu geben.

6. Zahlungsbedingungen

6.1. Das jährliche Nutzungsentgelt in Höhe von 699,00 EUR zzgl. der gesetzlichen Mehrwertsteuer ist im Voraus ohne jeden Abzug sofort nach Rechnungsstellung auf das in der Rechnung benannte Bankkonto zu zahlen.
6.2. Im Falle eines Zahlungsverzuges ist SDM berechtigt, den Zugang zu www.medicalflat.de für den Kunden bis zum Zahlungseingang zeitweise zu sperren.
6.3. Erst nach Zahlungseingang ist SDM verpflichtet, den Download von Adressen freizuschalten.

7. Vertragsdauer und Kündigung

7.1. Der Vertrag beginnt mit Vertragsschluss und läuft ein Jahr ab Vertragsdatum.
7.2. Der Vertrag verlängert sich automatisch um jeweils ein weiteres Jahr verbunden mit dem dann jeweils fällig werdenden Nutzungsentgelt von 699,00 EUR zzgl. der gesetzlichen Mehrwertsteuer, sollte der Vertrag nicht mit einer Frist von vier Wochen vor Ablauf des Vertrages schriftlich bei SDM gekündigt werden. Die schriftliche Kündigung ist zu richten an: Stettin Direct Marketing, Herrn Thomas Stettin, Nidderring 14, D-61118 Bad Vilbel, Deutschland. Die jeweils jährliche Folgerechnung wird dem Kunden kurz vor Ablauf des jeweils laufenden Vertragsjahres von SDM übersandt.
7.3. Das Recht zur fristlosen Kündigung bleibt unberührt. Ein wichtiger Grund liegt insbesondere vor, wenn

- SDM seine Tätigkeit einstellt
- ein Vertragspartner gegen gesetzliche Verbote verstößt
- eine grundlegende Änderung der rechtlichen und technischen Standards im Internet vorliegt, die es für SDM unzumutbar machen, die Leistungen weiter zu erbringen.
- bei Verletzung einer wesentlichen Vertragspflicht
- bei Eröffnung eines Insolvenzverfahrens über das Vermögen des Vertragspartners

7.4. Bei Vertragsende werden die Daten des Kunden von www.medicalflat.de und SDM auf deren Server nach Ermessen seitens SDM gesperrt oder gelöscht, sobald diese nicht mehr für die Vertragsabwicklung benötigt werden. Hierüber wird der Kunde nur auf schriftliche Anfrage hin informiert.
7.5. SDM ist berechtigt, denjenigen Kunden, die durch Handlungen auffällig geworden sind, welche das Ansehen und den Ruf von SDM oder www.medicalflat.de schädigen könnten, die gegen diese AGB oder gesetzliche Bestimmungen verstoßen, die falsche Anmeldedaten benutzt haben oder die Leistungen von SDM missbraucht haben, den Zugang bis zur endgültigen Klärung des zugrunde liegenden Ereignisses zu sperren und ggf. zu löschen. In diesem Fall ist der Kunde nicht berechtigt, den Onlinedienst www.medicalflat.de sowie die bereits heruntergeladenen Adressen weiter zu nutzen.

8. Urheberrecht

8.1. Alle Inhalte, Adressen und Datenbanken des Onlinedienstes www.medicalflat.de unterliegen dem Urheberrecht von SDM.
8.2. Das Layout und diese AGB dürfen nur mit vorheriger schriftlicher Zustimmung von SDM vervielfältigt und/oder auf einer anderen Website genutzt werden. Der Vertrieb der im Rahmen von SDM angebotenen Dienstleistungen an Dritte ist ausdrücklich seitens SDM genehmigungspflichtig. Bei Verstößen hiergegen wird sich SDM mit allen rechtlich gebotenen und möglichen Mitteln zur Wehr setzen.

© Stettin Direct Marketing 2008 – Alle Rechte vorbehalten - (Stand: Oktober 2008)

9. Datenschutz
Der Kunde wird darauf hingewiesen, dass SDM nach näherer Maßgabe der jeweils geltenden rechtlichen Bestimmungen personenbezogene Daten erhebt, verarbeitet und nutzt, soweit dies für die Begründung des Vertragsverhältnisses, die ordnungsgemäße Erbringung der Leistung sowie die Abrechnung erforderlich oder sonst nach den Rechtsvorschriften zulässig ist. Die Informationen über Art, Umfang und Zweck der Erhebung, Verarbeitung und Nutzung der für die Ausführung dieses Vertrages erforderlichen personenbezogenen Daten durch SDM erhält der Kunde jederzeit auf schriftliche Anfrage.

10. Weitere Pflichten und Haftung des Kunden
10.1. Der Kunde trägt die ausschließliche Verantwortung dafür, dass er den Onlinedienst www.medicalflat.de und dessen Adressen im Einklang mit sämtlichen, nationalen und internationalen Gesetzen, Vorschriften und Bestimmungen nutzt. Insbesondere verpflichtet er sich mit der Anerkennung diese AGB, www.medicalflat.de und dessen Adressen nicht zur Verbreitung von Inhalten zu nutzen, die gegen geltende Jugendschutzbestimmungen, Strafvorschriften oder gegen die guten Sitten verstoßen.
10.2. Der Kunde verpflichtet sich weiter, die Adressen von www.medicalflat.de nur im Rahmen der gesetzlich zulässigen Bestimmungen hinsichtlich der Nutzung von Telefon, Telefax und Email zu beachten.
10.3. Der Kunde stellt SDM im Innen- und Außenverhältnis von etwaigen Ansprüchen Dritter bei der Nutzung des Adressenmaterials von www.medicalflat.de frei.
10.4. Alle Adressen sowie Zusatzinformationen der Adressen des Onlinedienstes www.medicalflat.de dürfen ausschließlich vom bei der Anmeldung angegeben Unternehmen direkt genutzt bzw. eingesetzt werden. Die Weitergabe, der Weiterverkauf oder die Weitervermietung dieser Adressen ist strengstens untersagt. Es ist nicht gestattet, der eigenen Werbesendung fremdes Werbematerial beizufügen. Die Beachtung dieser Vereinbarung wird seitens SDM durch Kontrolladressen überprüft, die jedem Adressendownload beigefügt sind. Ausdrücklich zugelassen ist die Weitergabe der Adressen von www.medicalflat.de an sogenannte Dienstleister (Lettershops, Callcenter, EDV-Dienstleister, etc.) zur Weiterverarbeitung im Namen und Auftrag des Kunden.

11. Haftung für das Adressenmaterial
Die Adressen und deren Eingruppierung wird durch SDM selbst ermittelt oder SDM von dritter, auch amtlicher Seite, übermittelt. SDM leistet jedoch keine Gewähr für die Richtigkeit und Vollständigkeit des Adressenmaterials. Insbesondere kann keine Gewähr für Telefonnummern, Telefaxnummern und Email-Adressen gegeben werden, da diese Zusatzleistungen zu dem Adressenmaterial häufigen Veränderungen unterliegen. Zum Zeitpunkt der Bereitstellung der Adressen im Onlinedienst www.medicalflat.de sind die meisten Zusatzleistungen bzgl. der Medizinadressen im Double-Opt-In-Verfahren gewonnen worden. Dennoch unterliegen auch diese Zusatzleistungen der Veränderung, so daß ebenfalls keine Gewähr für deren zukünftige Richtigkeit gegeben werden kann. Unzustellbare Adressen oder nutzlose Aufwendungen werden nicht vergütet. Ein Anspruch auf Ersatz für Porto, Prospektmaterial, Versandkosten und dergleichen sowie Rückerstattung des jährlichen Nutzungsentgelts besteht nicht.

12. Konventionalstrafe bei vertragswidriger Nutzung oder Nutzung nach Vertragsende
12.1. Alle heruntergeladenen Adressen und Zusatzinformationen wie z.B. Telefon- und Telefaxnummern sowie Email-Adressen etc. dürfen nur unter Beachtung der Bedingungen unter Punkt 10.4. dieser AGB genutzt werden. Bei vorsätzlichen oder fahrlässigen Verstößen hiergegen ist der Kunde vorbehaltlich weitergehender Schadensersatzansprüche für jeden Fall der Zuwiderhandlung zur Zahlung einer Konventionalstrafe in Höhe von 20.000,00 EUR an SDM verpflichtet. Dabei kommt es nicht darauf an, wie viele Adressen oder Zusatzinformationen der Adressen missbräuchlich benutzt wurden; für den Nachweis des Verstoßes genügt die Vorlage einer missbräuchlich genutzten Kontrolladresse oder missbräuchlich genutzten Zusatzinformation einer Kontrolladresse.
12.2. Ebenso ist der Kunde zur Zahlung einer Konventionalstrafe in Höhe von 20.000,00 EUR an SDM verpflichtet und wird ausdrücklich vereinbart, falls der Kunde nach Vertragsende die Adressen oder Zusatzinformationen der Adressen des Onlinedienstes www.medicalflat.de wie z.B. Telefon- und Telefaxnummern sowie Email-Adressen etc. weiterhin nutzen sollte. Dabei kommt es nicht darauf an, wie viele Adressen oder Zusatzinformationen der Adressen nach Vertragsende weiterhin benutzt

© Stettin Direct Marketing 2008 – Alle Rechte vorbehalten - (Stand: Oktober 2008)

werden; für den Nachweis des Verstoßes genügt die Vorlage einer nach Vertragsende genutzten Kontrolladresse oder nach Vertragsende genutzten Zusatzinformation einer Kontrolladresse.

13. Schlussabstimmungen

13.1. Gerichtsstand ist, soweit das Gesetz zwingend nichts anderes vorsieht, Frankfurt am Main. Für den Fall, dass der Wohnsitz oder gewöhnliche Aufenthalt des Kunden im Zeitpunkt der Klageerhebung unbekannt ist, sowie für den Fall, dass der Kunde nach Vertragsschluss seinen Wohnsitz oder gewöhnlichen Aufenthalt aus dem Geltungsbereich des Gesetzes verlegt, ist als Gerichtsstand Frankfurt am Main vereinbart.

13.2. Alle Erklärungen seitens SDM können auf elektronischem Wege dem Kunden erbracht werden; dies gilt auch für Abrechnungen im Rahmen des Vertragsverhältnisses.

13.3. Alle von diesen AGB abweichenden Vereinbarungen, die zwischen SDM und dem Kunden getroffen werden können, bedürfen der Schriftform.

13.4. Sofern eine Bestimmung dieser AGB unwirksam ist oder werden könnte, bleiben die übrigen Bestimmungen davon unberührt. Die Vertragspartner sind verpflichtet, die unwirksame Bestimmung durch eine solche zu ersetzen, die den Sinn und Zweck der unwirksamen Bestimmung in rechtswirksamer Weise wirtschaftlich am nächsten kommt. Dies gilt auch für eventuelle Regelungslücken.

14. Unternehmensinformation

Stettin Direct Marketing, Inhaber: Thomas Stettin, Nidderring 14, 61118 Bad Vilbel, Deutschland
Telefon: (06101) 9958819 - Telefax: (06101) 9958842 - Email: info@medicalflat.de

© Stettin Direct Marketing 2008 – Alle Rechte vorbehalten - (Stand: Oktober 2008)